

COMMISSIONER'S LAND ACT

**COMMISSIONER'S LAND WITHDRAWAL  
ORDER (YELLOWKNIFE)**

R-103-2014

In force November 3, 2014

LOI SUR LES TERRES DOMANIALES

**DÉCRET D'INALIÉNABILITÉ DES TERRES  
DOMANIALES (YELLOWKNIFE)**

R-103-2014

En vigueur le 3 novembre 2014

**AMENDED BY**

R-084-2015

R-118-2016

R-093-2017

**MODIFIÉ PAR**

R-084-2015

R-118-2016

R-093-2017

This consolidation is not an official statement of the law. It is an office consolidation prepared by Legislation Division, Department of Justice, for convenience of reference only. The authoritative text of regulations can be ascertained from the *Revised Regulations of the Northwest Territories, 1990* and the monthly publication of Part II of the *Northwest Territories Gazette*.

This consolidation and other G.N.W.T. legislation can be accessed on-line at

<https://www.justice.gov.nt.ca/en/browse/laws-and-legislation/>

La présente codification administrative ne constitue pas le texte officiel de la loi; elle n'est établie qu'à titre documentaire par les Affaires législatives du ministère de la Justice. Seuls les règlements contenus dans les *Règlements révisés des Territoires du Nord-Ouest (1990)* et dans les parutions mensuelles de la Partie II de la *Gazette des Territoires du Nord-Ouest* ont force de loi.

La présente codification administrative et les autres lois et règlements du G.T.N.-O. sont disponibles en direct à l'adresse suivante :

<https://www.justice.gov.nt.ca/en/browse/laws-and-legislation/>



COMMISSIONER'S LAND ACT

**COMMISSIONER'S LAND  
WITHDRAWAL ORDER  
(YELLOWKNIFE)**

WHEREAS the Government of the Northwest Territories has made a decision to withdraw from disposal certain tracts of Commissioner's land within the municipal boundaries of the City of Yellowknife, to facilitate the settlement of Aboriginal land and resources agreements in the Northwest Territories;

The Commissioner of the Northwest Territories, under section 4 of the *Commissioner's Land Act* and every enabling power, orders as follows:

1. Those tracts of Commissioner's land, consisting of 1,024 hectares located within the municipal boundaries of the City of Yellowknife and identified in solid red on the map set out in the Schedule, but not including
  - (a) the 60 metre road allowance to the City of Yellowknife sewage disposal site, identified in the map set out in the Schedule as bisecting the 85.4 hectare parcel to the west of the Yellowknife Airport, and
  - (b) the privately titled lots on Joliffe Island, are withdrawn from disposal under the Act.
2. This order is repealed on December 31, 2018, unless earlier repealed by order of the Commissioner. R-084-2015,s.2; R-118-2016,s.2; R-093-2017,s.2.
3. This order comes into force on November 3, 2014.

---

© 2017 Territorial Printer  
Yellowknife, N.W.T.

---

LOI SUR LES TERRES DOMANIALES

**DÉCRET D'INALIÉNABILITÉ DES  
TERRES DOMANIALES  
(YELLOWKNIFE)**

Attendu que le gouvernement des Territoires du Nord-Ouest a décidé de soustraire à toute aliénation certaines parcelles de terres domaniales situées à l'intérieur des limites municipales de la cité de Yellowknife afin de faciliter la conclusion d'ententes relatives aux terres et aux ressources autochtones dans les Territoires du Nord-Ouest;

le commissaire des Territoires du Nord-Ouest, en vertu de l'article 4 de la *Loi sur les terres domaniales* et de tout pouvoir habilitant, décrète ce qui suit :

1. En vertu de la Loi, sont inaliénables les parcelles de terres domaniales d'une superficie de 1 024 hectares situées à l'intérieur des limites municipales de la cité de Yellowknife et identifiées en rouge sur la carte se trouvant à l'annexe, à l'exception du tracé de route de 60 mètres menant au lieu d'évacuation des eaux usées de la cité de Yellowknife, identifié sur la carte de l'annexe comme étant la ligne centrale du lot de 85,4 hectares à l'ouest de l'aéroport de Yellowknife, et des lots détenus en propriété privée sur l'île Joliffe.
2. Le présent décret est abrogé le 31 décembre 2018, sauf abrogation antérieure par décret du commissaire. R-084-2015, art. 2; R-118-2016, art. 2; R-093-2017, art. 2.
3. Le présent décret entre en vigueur le 3 novembre 2014.

---

© 2017 l'imprimeur territorial  
Yellowknife (T. N.-O.)

---

# SCHEDULE - ANNEXE

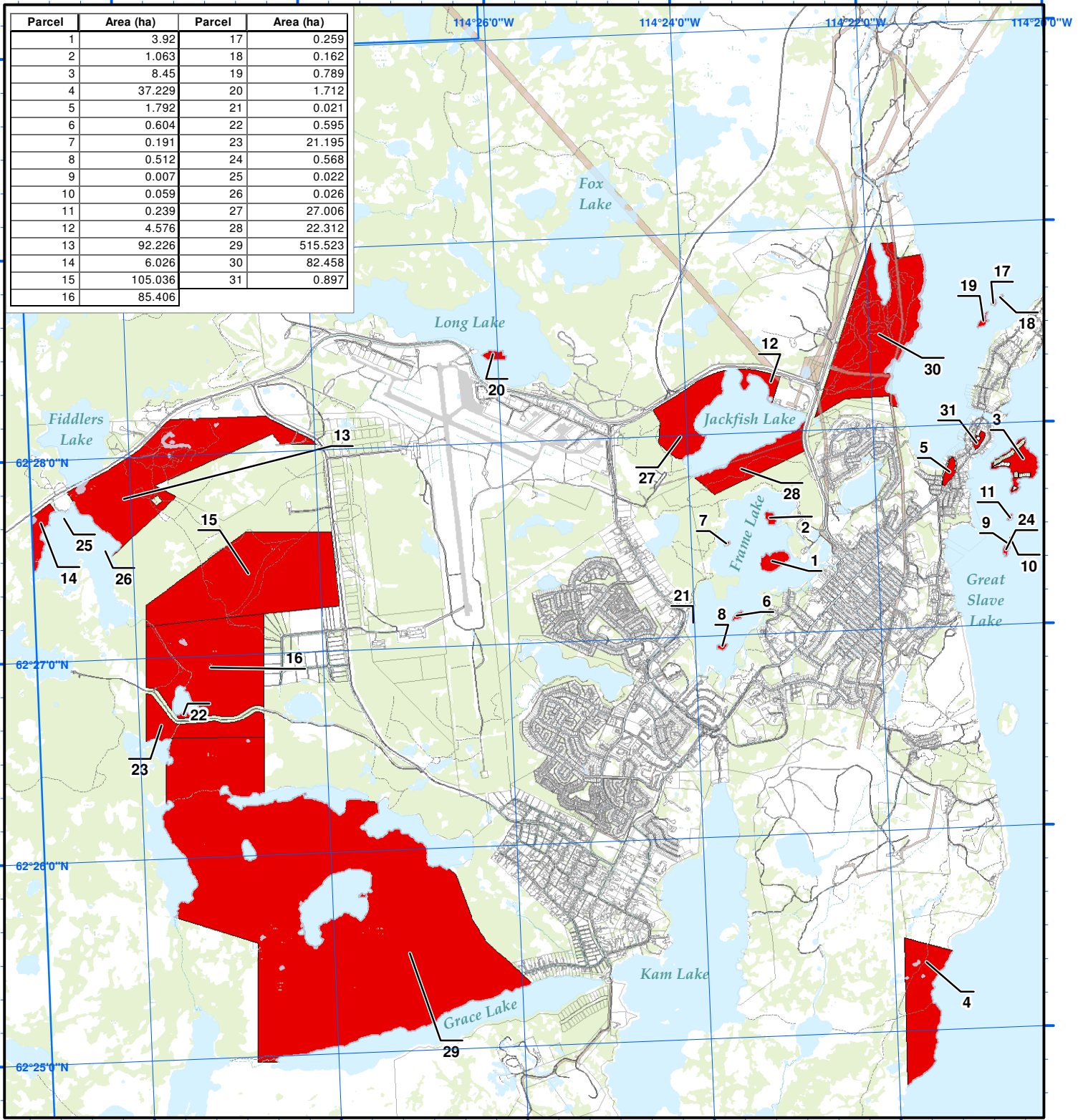

Parcel	Area (ha)	Parcel	Area (ha)
1	3.92	17	0.259
2	1.063	18	0.162
3	8.45	19	0.789
4	37.229	20	1.712
5	1.792	21	0.021
6	0.604	22	0.595
7	0.191	23	21.195
8	0.512	24	0.568
9	0.007	25	0.022
10	0.059	26	0.026
11	0.239	27	27.006
12	4.576	28	22.312
13	92.226	29	515.523
14	6.026	30	82.458
15	105.036	31	0.897
16	85.406		

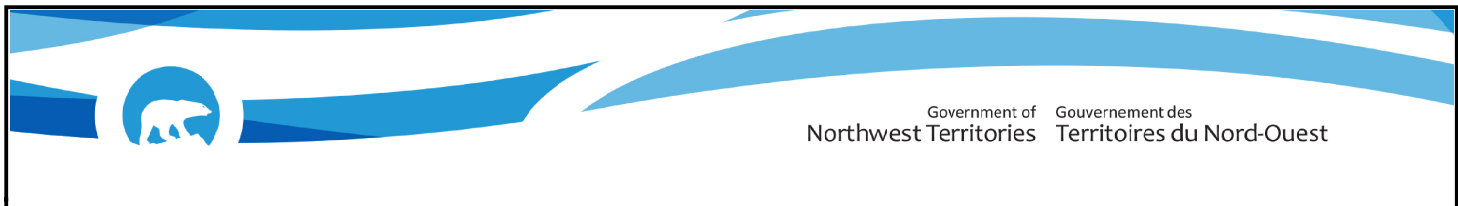

Government of Northwest Territories / Gouvernement des Territoires du Nord-Ouest

**Legend - Légende**

- COMMISSIONER'S LAND WITHDRAWAL ORDER
- DÉCRET D'INALIÉNABILITÉ DES TERRES DOMANIALES

SCALE = 1:50,000

Meters

Drawn By: bpeck  
Date: Tuesday, October 03, 2017